

Atrium gilt als Verkehrsweg und wird abschließend ausgebaut

Logistik

Logistik

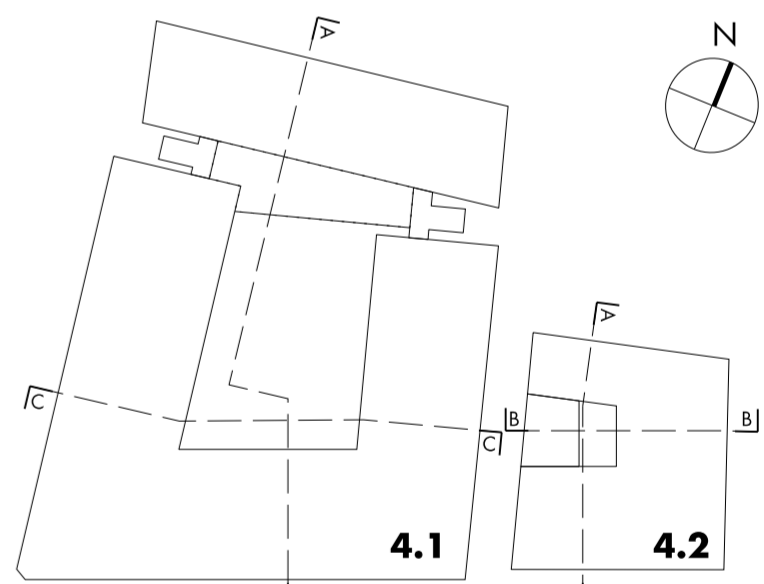

± 0,00 = 35,50 ü.N.N.

die bauherr		die architekten	
Alle Maße sind vor Baubeginn örtlich und rechnerisch zu prüfen. Detailpläne sind nur zusammen mit den Grundrissen der Ausführungsplanung und den Übersichtsplänen gültig. Zu allen Aufbauten sind die Angaben aus dem Bauteilkatalog zu beachten. Evtl. Unstimmigkeiten sind mit den Architekten und der örtlichen Bauleitung abzustimmen.			
Vd	12.09.24	LV Gesamt	er, iw, ls
Vc	25.07.24	LV Schreiner	er, iw, ls
Vb	18.05.24	Planstand Bauherr	er, iw, ls
Va	15.04.24	Abschluss LPH3	er, iw, ls
index	datum	änderung	gezeichnet

W_23056 Köbis Bürogebäude 1&17, Van-der-Heydt Straße 4, 10783 Berlin projekt				VORABZUG
Übersicht: Grundriss Erdgeschoss				IPH3
planinhalt	1:200	12.09.2024	er, iw, ls	A2
maßstab	datum	gezeichnet	format	
W_23056-3-grd-0 projektplanummer + index				Vd

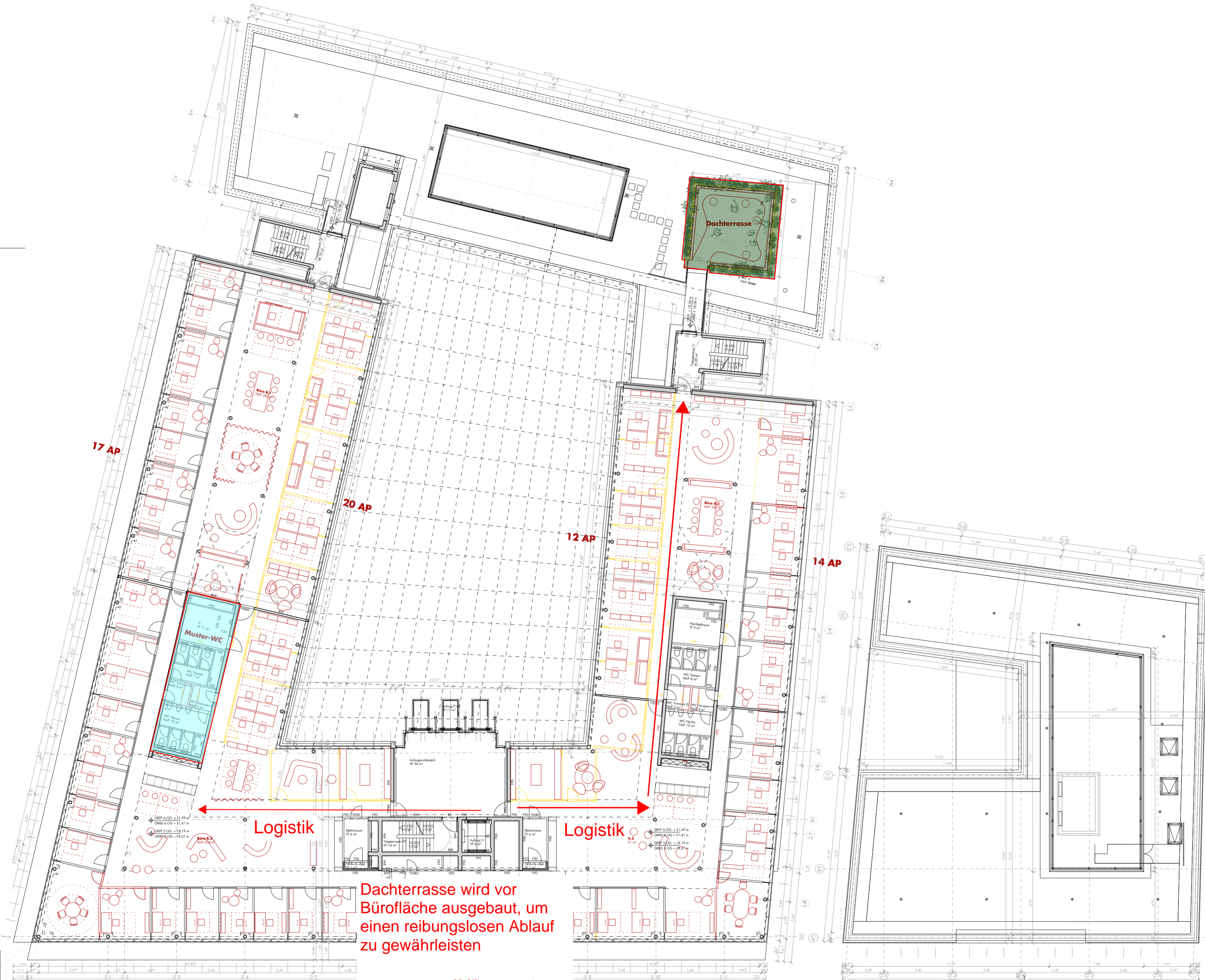

± 0,00 = 35,50 ü.N.N

die bauherr die architekten

Alle Maße sind vor Baubeginn örtlich und rechnerisch zu prüfen. Detailpläne sind nur zusammen mit den Grundrissen der Ausführungsplanung und den Übersichtsplänen gültig. Zu allen Aufbauten sind die Angaben aus dem Bauteilkatalog zu beachten. Evtl. Unstimmigkeiten sind mit den Architekten und der örtlichen Bauleitung abzustimmen.

Vd	12.09.24	LV Gesamt	er, ls, iw
Vc	25.07.24	LV Schreiner	er, ls, iw
Vb	18.05.24	Planstand Bauherr	er, ls, iw
Va	15.04.24	Abschluss LPH3	er, ls, iw
index	datum	änderung	gezeichnet

W_23056 Köbis
 Bäckergelände 18-19, Van-der-Heydt Straße 4, 10783 Berlin
 projekt
 Übersicht: Grundriss 5., 6. Obergeschoss
 planinhalt
 1:200
 maßstab
 12.09.2024
 datum
 er, ls, iw
 gezeichnet
 A2
 format
 W_23056-3-grd-o5-o6
 projektplannummer + index
 Vd

Dachterrasse wird vor Bürofläche ausgebaut, um einen reibungslosen Ablauf zu gewährleisten

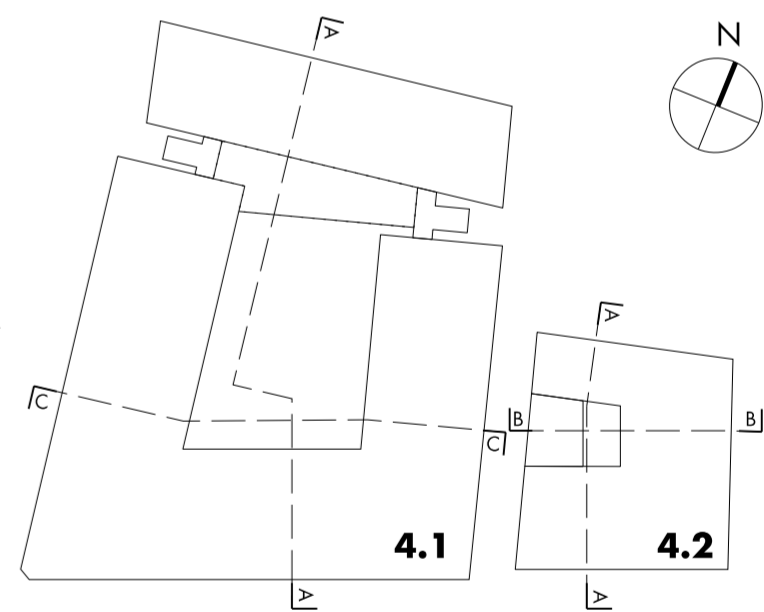
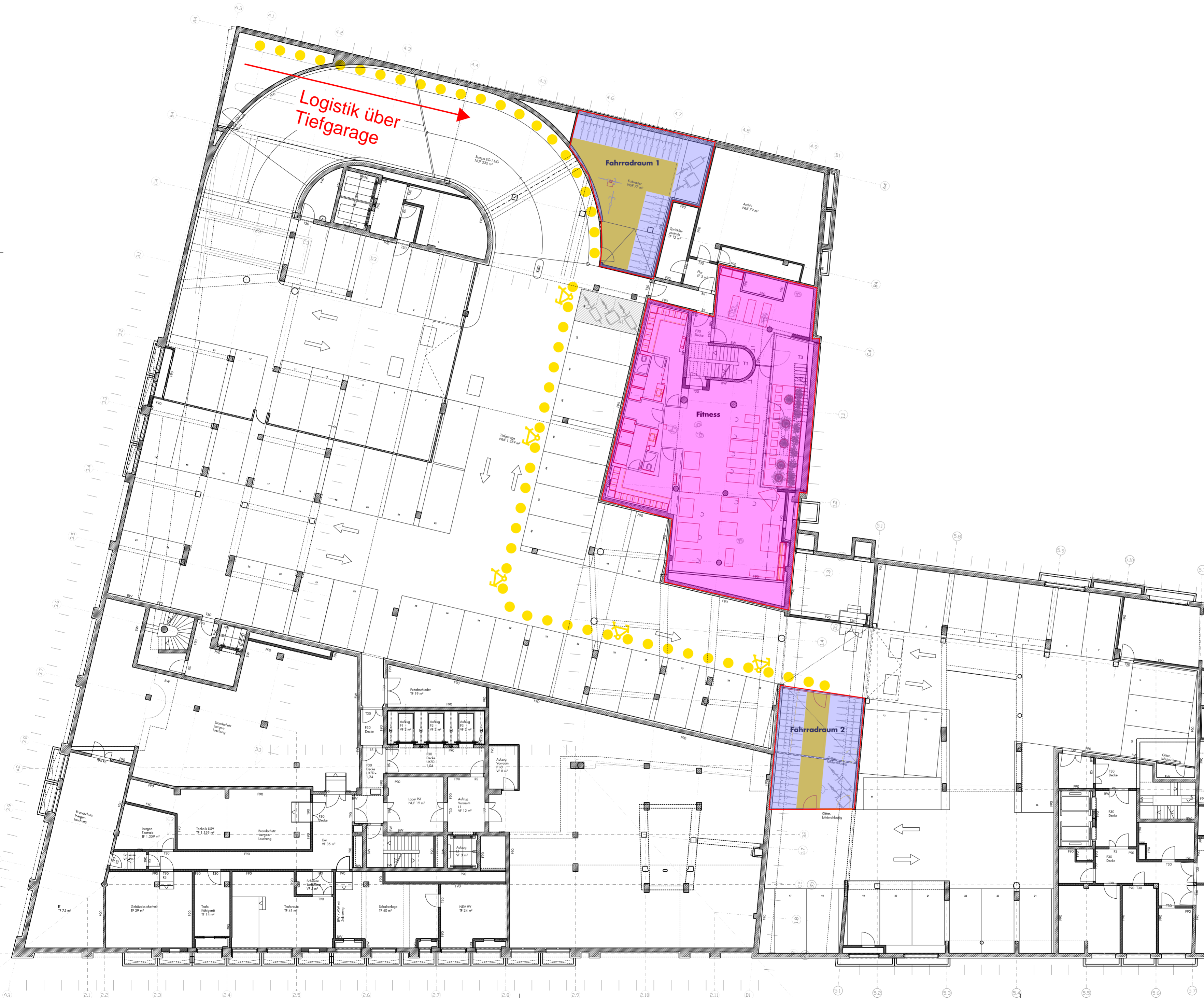

± 0,00 = 35,50 ü.N.N

die bauherr die architekten

Alle Maße sind vor Baubeginn örtlich und rechnerisch zu prüfen. Detailpläne sind nur zusammen mit den Grundrissen der Ausführungsplanung und den Übersichtsplänen gültig. Zu allen Aufbauten sind die Angaben aus dem Bauteilkatalog zu beachten. Evtl. Unstimmigkeiten sind mit den Architekten und der örtlichen Bauleitung abzustimmen.

Vd	12.09.24	LV Gesamt	er, ls, iw
Vc	25.07.24	LV Schreiner	er, ls, iw
Vb	18.06.24	Planstand Bauherr	er, ls, iw
Va	15.04.24	Abschluss LPH3	er, ls, iw
index	datum	änderung	gezeichnet

W_23056 Köbis
 BRK Gebäudemöbel 1.8-19, Van-der-Heydt Straße 4, 10783 Berlin
 projekt
 Übersicht: Grundriss 1. Untergeschoss
 planinhalt
 1:200
 maßstab
 12.09.2024
 datum
 er, ls, iw
 gezeichnet
 A2
 format
 W_23056-3-grd-u1
 projektplanummer + index
 Vd