201 Bishopsgate and the Broadgate Tower

London, Vereinigtes Königreich

Lindner

Lindner

Projektbeschreibung

Bei diesem Projekt wurden 700 Quadratmeter Edelstahl-Wandverkleidungen montiert. Lindner fertigte zudem die geschwungene Rezeption aus Edelstahl mit Glasverkleidung. Außerdem wurde die Gipskartondecke inklusive Beleuchtung ausgeführt.

Allgemein

Gebäudetyp	Bürogebäude
Unternehmensbereich	Lindner Interiors Ltd
Fertigstellung	2007 - 2008
Kunde	British Land
Architektur	Skidmore, Owings & Merrill LLP

Ausführung der Gewerke

- **Wand**
  Systemtrennwände Glas

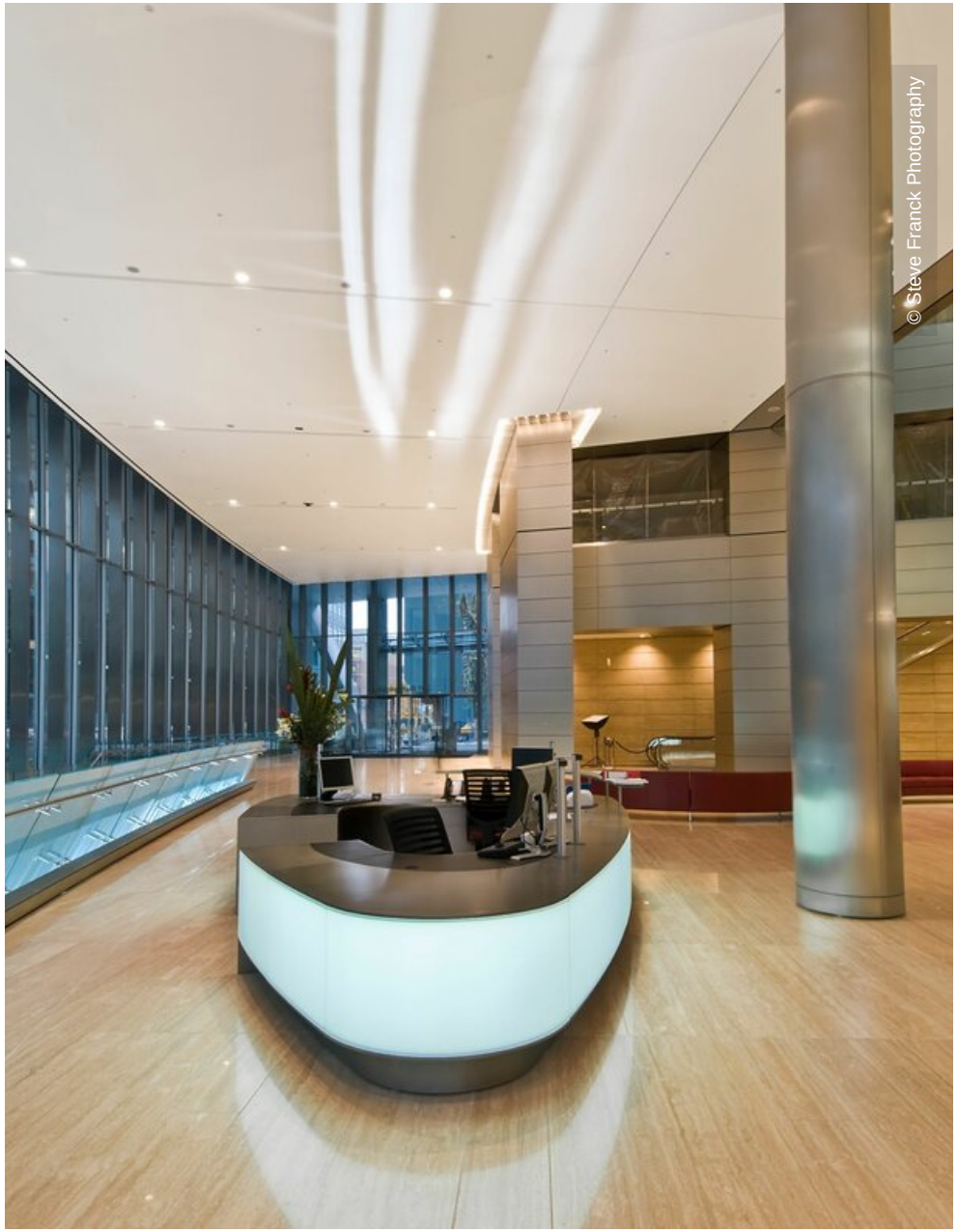

Lindner

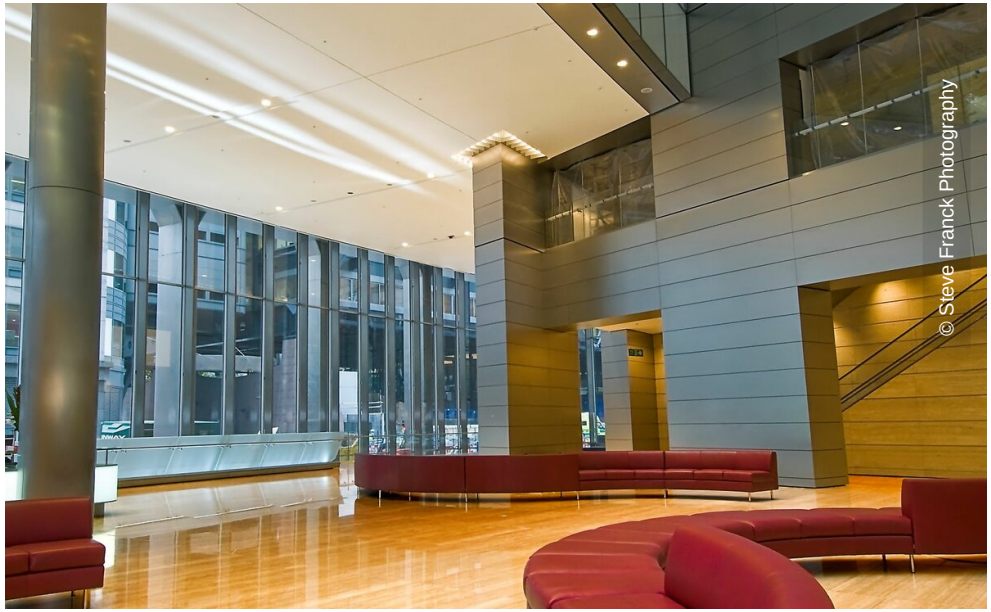
© Steve Franck Photography

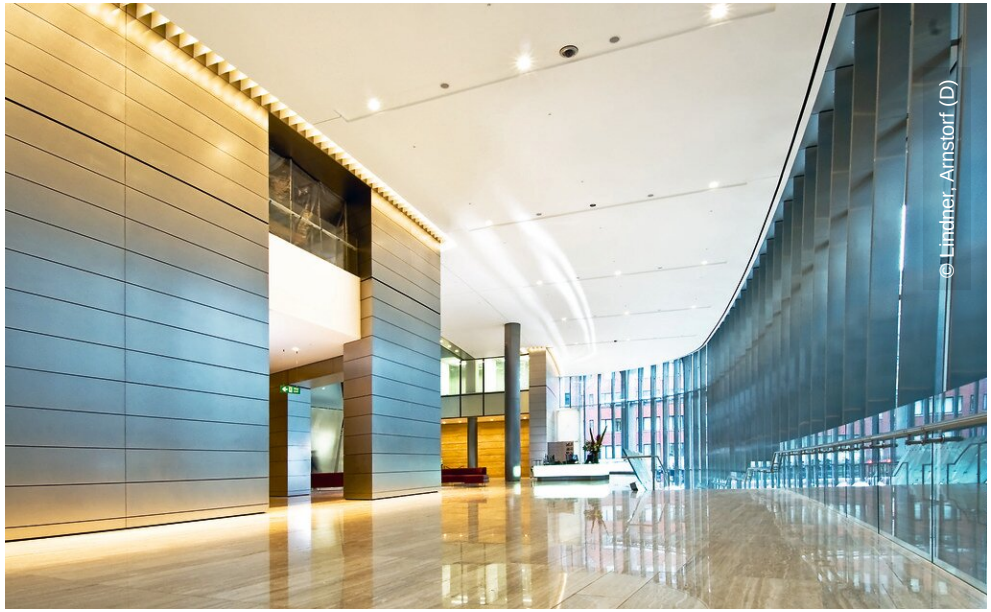
© Lindner, Arnstorf (D)